cncapital .id

B E Y O N D
shipping line

MSP
MARINE SAMUDRA PASIFIK

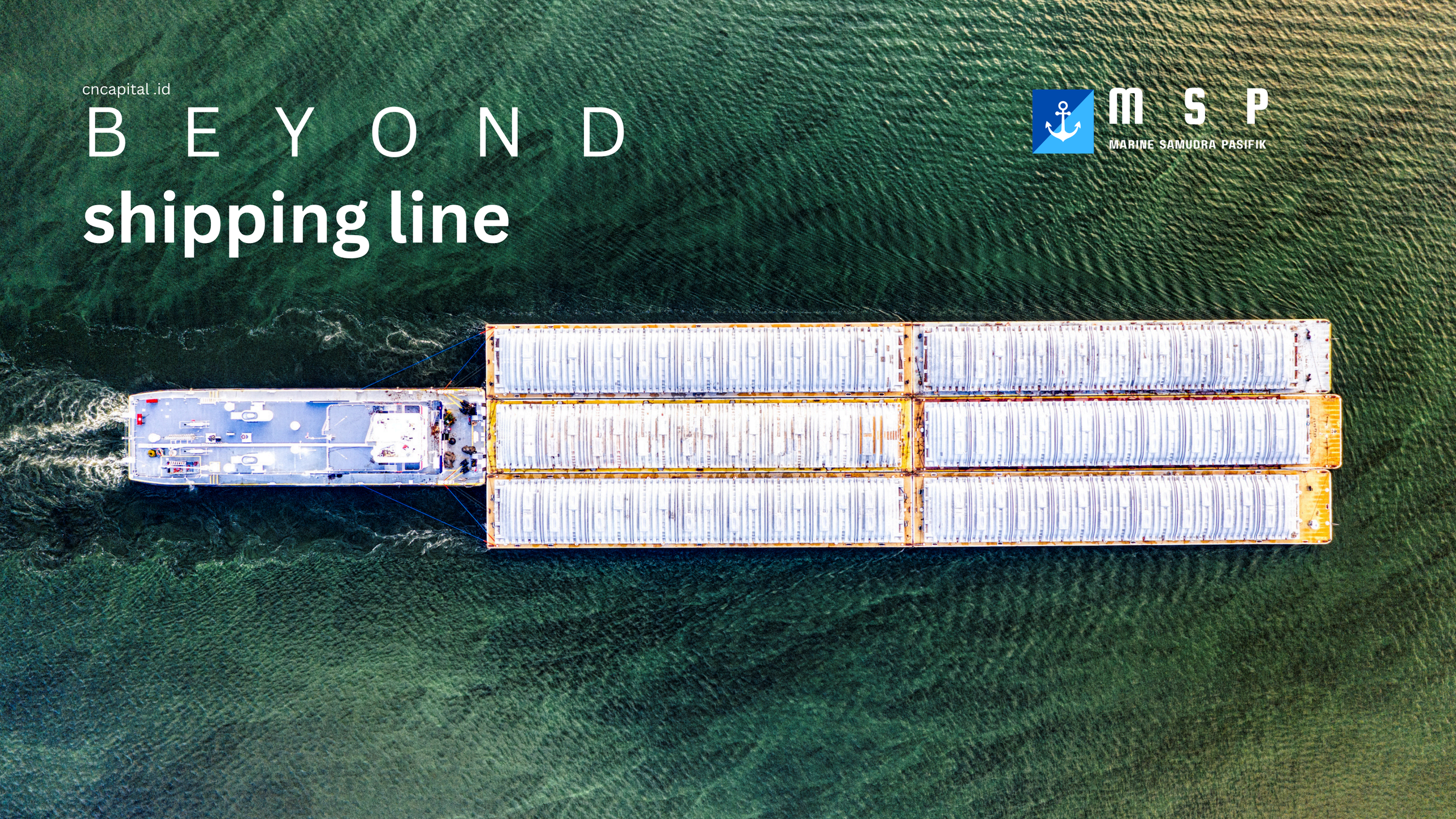

MSP
MARINE SAMUDRA PASIFIK

Marine Samudra Pasifik (MSP) merupakan perusahaan yang bernaung di bawah holding company CN Capital (Cakra Nusantara), sebuah grup usaha yang telah berkembang pesat sejak tahun 1980 sebagai perusahaan Engineering, Procurement, and Construction (EPC) berskala nasional dan internasional.

Seiring dengan kemajuan industri dan dinamika kebutuhan pasar, CN Capital memperluas portofolio bisnisnya melalui MSP, yang berfokus pada sektor-sektor strategis seperti Material Handling Equipment, Shipping, Transportasi, General Supplier, Jasa Service & Perawatan Alat Berat, serta Pengadaan Spare Part Alat Berat.

Marine Samudra Pasifik (MSP) operates under by CN Capital (Cakra Nusantara), a holding company that has grown significantly since 1980 as a national and international Engineering, Procurement, and Construction (EPC) enterprise. In line with industrial advancements and evolving market demands, CN Capital has expanded its business portfolio through MSP, focusing on strategic sectors such as Material Handling Equipment, Shipping, Transportation, General Supply, Heavy Equipment Maintenance & Service, and Heavy Equipment Spare Parts Procurement.

With over four decades of experience, an extensive business network, and a team of skilled professionals, MSP is committed to delivering integrated, reliable, and efficient solutions to meet the operational needs of its industrial partners.

Introduction

cncapital .id

Layanan Service

Pengiriman, Pembuatan Kapal & Transportasi
Shipping, Shipbuilding & Transportation

Kami menyediakan solusi menyeluruh di bidang Shipping, Shipbuilding, dan Transportasi untuk memenuhi berbagai kebutuhan logistik dan operasional pelanggan kami, baik di darat maupun laut.

We provide comprehensive solutions in Shipping, Shipbuilding, and Transportation to meet the diverse logistics and operational needs of our customers, both on land and at sea.

MARINE SAMUDRA PASIFIK

Shipbuilding (Pembuatan Kapal)

- Kami menangani proses pembangunan kapal mulai dari kapal kecil hingga kapal besar, disesuaikan dengan kebutuhan dan spesifikasi pelanggan. Setiap proyek dikerjakan dengan standar keselamatan dan kualitas tinggi.
- *(We manage the shipbuilding process, from small vessels to large ships, tailored to client specifications. Each project is carried out with a strong commitment to quality and safety standards.)*

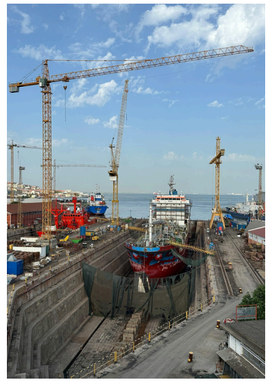

Transportation (Transportasi Darat)

- Untuk mendukung kebutuhan pengiriman pelanggan, kami menyediakan layanan transportasi darat yang meliputi pengiriman material seperti batu, tanah, pasir, dan lainnya dengan sistem logistik yang efisien dan tepat waktu.
- *(To support our customers' delivery needs, we provide land transportation services for materials such as stone, soil, and sand, managed through an efficient and punctual logistics system.)*

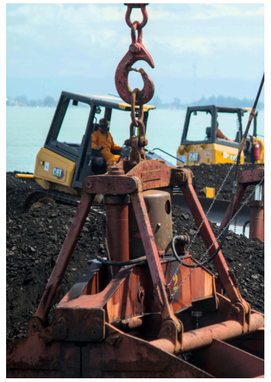
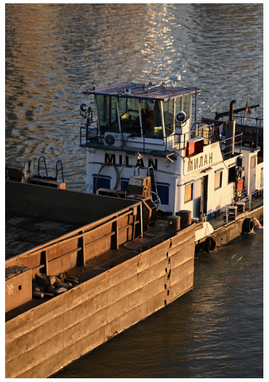

Shipping (Pengiriman Laut)

- Kami melayani pengiriman material seperti batu, tanah, pasir, dan bahan konstruksi lainnya melalui jalur laut dengan dukungan armada kapal yang handal dan efisien.
- *(We handle the transportation of materials such as stone, soil, sand, and other construction goods via sea routes, supported by a reliable and efficient fleet.)*

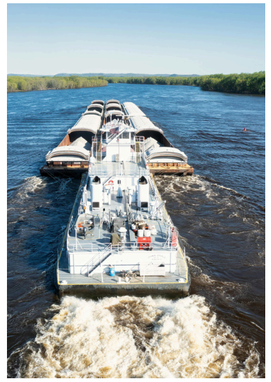

MARINE SAMUDRA PASIFIK

Layanan Service

Layanan Perawatan & Pemeliharaan
Service & Maintenance

Kami menyediakan layanan perawatan dan perbaikan alat berat untuk memastikan performa mesin tetap optimal serta memperpanjang umur operasionalnya.

Providing comprehensive maintenance and repair services for heavy equipment, ensuring optimal performance and extending the operational lifespan of each machine.

Perawatan dan Servis Alat Berat
Heavy Equipment Maintenance & Service

- Layanan ini mencakup pemeriksaan rutin, perawatan berkala, dan troubleshooting untuk berbagai jenis alat berat. Tim teknisi kami siap memberikan solusi cepat dan tepat untuk menjaga efisiensi mesin Anda.
- *This service includes routine inspections, scheduled maintenance, and troubleshooting for various types of heavy equipment.*

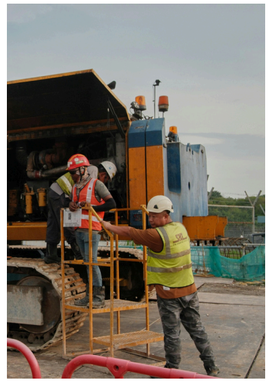
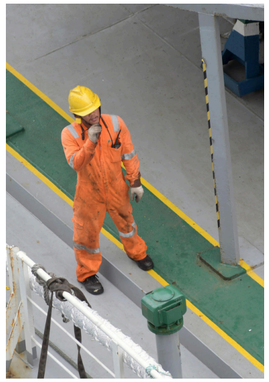

Perbaikan dan Penggantian Suku Cadang
Repair and Spare Part Replacement

- Kami menangani perbaikan unit yang mengalami kerusakan serta penggantian suku cadang menggunakan produk berkualitas tinggi yang sesuai dengan standar pabrikan.
- *We handle repairs of damaged units and replacement of spare parts using high-quality products that meet manufacturer standards.*

Pengadaan Suku Cadang Berkualitas dengan Garansi

- Kami menyediakan beragam pilihan suku cadang asli dan bergaransi, memastikan pelanggan mendapatkan ketenangan dan keandalan dalam pengoperasian alat berat tanpa kekhawatiran.
- *We offer a wide selection of genuine, warranty-backed spare parts, ensuring reliability and peace of mind in every heavy equipment operation.*

MSP
MARINE SAMUDRA PASIFIK

Keunggulan Kompetitif
Competitive Advantages

- **Dengan pengalaman lebih dari empat dekade di bawah naungan CN Capital (Cakra Nusantara), MSP memiliki wawasan mendalam tentang industri, jaringan bisnis yang kuat, serta keunggulan operasional yang telah terbukti di berbagai proyek berskala nasional maupun internasional.**
- *With more than four decades of proven excellence under CN Capital (Cakra Nusantara), MSP inherits deep industry expertise, a strong business network, and solid operational performance in both national and international markets.*

- **MSP menawarkan layanan satu pintu (one-stop solution) yang mencakup Shipping, Shipbuilding, Transportasi, Layanan Alat Berat, serta Pengadaan Suku Cadang. Pendekatan ini menjamin efisiensi, kecepatan, dan koordinasi yang optimal dalam setiap kegiatan operasional.**
- *MSP offers a comprehensive one-stop service encompassing Shipping, Shipbuilding, Transportation, Heavy Equipment Services, and Spare Part Supply. This integrated approach ensures maximum efficiency, speed, and seamless coordination across all operational activities.*

MARINE SAMUDRA PASIFIK

Target Pasar
Target Markets

- **Perusahaan pertambangan & sumber daya alam.**
- Mining and resource companies.

- **Kontraktor konstruksi & reklamasi pantai.**
- Construction and reclamation contractors.

- **Perusahaan logistik dan pelayaran regional.**
- Regional logistics and shipping companies.

- **Perusahaan energi (onshore & offshore) dan pelabuhan.**
- Energy companies (onshore/offshore) and port operators.

MARINE SAMUDRA PASIFIK

On Site

Marine Samudra Pasifik (MSP) membangun kapal tongkang baja berkualitas tinggi berukuran 270–300 kaki, dirancang dengan presisi dan standar maritim internasional.
Marine Samudra Pasifik (MSP) builds high-quality steel barges ranging from 270 to 300 feet, designed with precision and international maritime standards.

Setiap kapal mengutamakan kekuatan, stabilitas, dan efisiensi operasional, menjadikannya pilihan andal untuk kebutuhan logistik laut dan industri berat.
Each vessel emphasizes strength, stability, and operational efficiency, making it a reliable choice for marine logistics and heavy industry operations.

MARINE SAMUDRA PASIFIK

On Site

Kami menyediakan layanan pemeliharaan dan perawatan alat berat untuk menjaga kinerja mesin tetap optimal dan memperpanjang umur operasionalnya.
We provide heavy equipment maintenance and servicing to ensure optimal machine performance and extend operational lifespan.

Layanan kami mencakup pemeriksaan rutin, perawatan berkala, dan perbaikan cepat dengan dukungan teknisi berpengalaman serta suku cadang berkualitas tinggi.
Our services include regular inspections, scheduled maintenance, and prompt repairs, supported by skilled technicians and high-quality spare parts.

MARINE SAMUDRA PASIFIK

On Site

Kami dengan bangga mengumumkan peluncuran kapal tongkang terbaru hasil produksi Marine Samudra Pasifik (MSP). Kapal ini siap untuk disewakan maupun diperjualbelikan.
We are proud to announce the launch of our newly built barge, developed by Marine Samudra Pasifik (MSP). The vessel is available for rental or sale.

Dirancang dengan standar maritim internasional, kapal tongkang ini menawarkan daya tahan tinggi, kapasitas besar, dan efisiensi operasional optimal.
Built to international maritime standards, the barge offers exceptional durability, high capacity, and optimal operational efficiency.

MARINE SAMUDRA PASIFIK

Client

Nama Perusahaan	Bidang Usaha Utama	Keunggulan Kompetitif (Competitive Advantages)
PT. Berlian Amal Perkasa (BAP)	Logistik, Transportasi, dan Perdagangan Industri	Memiliki jaringan distribusi nasional yang kuat dan armada transportasi yang lengkap untuk mendukung pengiriman bahan baku dan industri.
PT. Cargill Indonesia	Agribisnis, Pangan, dan Industri Kimia	Perusahaan multinasional dengan teknologi mutakhir dalam pengolahan produk pertanian, komitmen terhadap keberlanjutan, dan standar kualitas global.
PT. Garuda Metalindo Tbk	Komponen Otomotif dan Industri Logam	Pemimpin pasar dalam pembuatan fasteners & engineered components dengan kualitas ekspor dan sertifikasi internasional (ISO, IATF).
PT. Kolon INA Tbk	Manufaktur Tekstil dan Material Industri	Anak perusahaan Kolon Group (Korea Selatan) dengan inovasi tinggi pada material industri seperti kain teknis dan bahan serat berkinerja tinggi.
PT. Matahari Departemen Store	Ritel & Fashion	Jaringan ritel terbesar di Indonesia dengan manajemen modern, brand awareness tinggi, dan fokus pada pengalaman pelanggan.
PT. Jalin Jaya Indonesia	Konstruksi, Engineering, dan Marine Services	Berpengalaman dalam proyek kelautan dan konstruksi dengan layanan terpadu serta reputasi yang solid di bidang engineering dan logistik laut.

cncapital .id

MARINE SAMUDRA PASIFIK

PT. MARINE SAMUDRA PASIFIK
member of CN capital (PT. Cakra Nusantara)

CN CAPITAL

Office
Jl. Raya Bojonegara No.60, Kota Cilegon, Banten, Indonesia

Disclaimer

Informasi yang terdapat dalam materi ini disediakan oleh CN Capital ("Perusahaan") hanya untuk tujuan informasi umum dan tidak dimaksudkan sebagai rekomendasi investasi, penawaran, atau ajakan untuk membeli atau menjual sekuritas atau instrumen keuangan apa pun. Setiap keputusan investasi yang dilakukan berdasarkan informasi ini sepenuhnya menjadi tanggung jawab pihak yang bersangkutan. CN Capital berupaya memberikan informasi yang akurat dan terkini; namun, Perusahaan tidak memberikan jaminan atau representasi atas kelengkapan, akurasi, atau keandalan informasi yang disediakan. Kinerja masa lalu tidak menjamin hasil di masa depan. Semua proyeksi, estimasi, dan prediksi bersifat indikatif dan dapat berubah sewaktu-waktu tanpa pemberitahuan terlebih dahulu. Pihak penerima informasi ini disarankan untuk berkonsultasi dengan penasihat keuangan, hukum, atau profesional lain sebelum mengambil keputusan investasi atau transaksi keuangan. CN Capital tidak bertanggung jawab atas kerugian atau dampak lain yang timbul akibat penggunaan informasi ini.

Disclaimer The information contained in this material is provided by CN Capital ("the Company") for general informational purposes only and is not intended as investment advice, an offer, or a solicitation to buy or sell any securities or financial instruments. Any investment decisions made based on this information are entirely the responsibility of the individual concerned. CN Capital strives to provide accurate and up-to-date information; however, the Company makes no warranties or representations regarding the completeness, accuracy, or reliability of the information provided. Past performance does not guarantee future results. All projections, estimates, and forecasts are indicative and may change at any time without prior notice. Recipients of this information are advised to consult with financial, legal, or other professional advisors before making any investment or financial decisions. CN Capital shall not be liable for any losses or other consequences arising from the use of this information.